

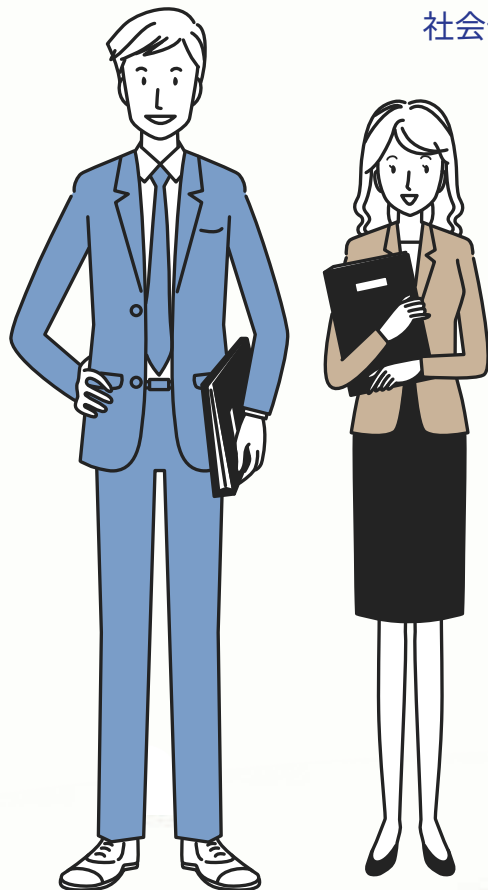

和歌山県内の中小企業・小規模事業者のみなさまへ

働き方改革

就業規則、助成金、労務管理等の
「お困りごと」や「お悩み」を
社会保険労務士等の専門家がワンストップで
無料ご支援いたします



支援 01 電話・メール・来所相談

支援 02 セミナー開催

支援 03 商工団体等の出張相談会

支援 04 専門家による企業訪問
(オンライン相談可)

例えばこんなお悩み

- 同一労働同一賃金への対応
- 時間外労働の上限規制
- 建設業と運転手の2024年問題
- 労働条件通知書
- 労働関係の助成金の活用
- ハラスメント対策
- 年次有給休暇
- 就業規則・賃金規程の整備・見直し
- 子育て・介護の両立
- 生産性向上・業務効率化

和歌山働き方改革推進支援センター

〒640-8317 和歌山市北出島1丁目5番46号 (和歌山県社会保険労務士会 内)



0120-547-888

受付時間 平日 9:00 ~ 17:00 (土日・祝日を除く)



073-425-3041

専門家による企業訪問の申込み方法

- ・裏面の FAX・E-mail 用 申込書
- ・電話によるお申込み
- ・右の QR コードからのお申込み ▶▶▶





和歌山働き方改革推進支援センター

FAX : 073-425-3041

E-mail: wakayama-hatarakikata@shakaihokenroumushi.jp

専門家による企業訪問 申込書 ※オンライン相談も可能です

社労士等の専門家が貴社に訪問し課題解決に向けたコンサルティング支援をいたします
下記の必要事項をご記入の上、FAX もしくはメールにてお申込みください

申込日： 年 月 日

会社名 事業所名	フリガナ	従業員数 名 (うちパート 名)																		
所在地	〒 -	業種																		
ご担当者名	担当・役職名 ()																			
電話番号	FAX 番号																			
E-mail アドレス	@																			
ご相談内容 (□に✓をしてください。複数可) <table><tr><td><input type="checkbox"/> 残業を減らしたい</td><td><input type="checkbox"/> 同一労働同一賃金への対応</td><td><input type="checkbox"/> 高齢者の就業促進</td></tr><tr><td><input type="checkbox"/> 建設業・運転手の2024年問題</td><td><input type="checkbox"/> 賃金規程・賃金制度</td><td><input type="checkbox"/> 労働関係の助成金</td></tr><tr><td><input type="checkbox"/> 時間外労働の上限規制への対応</td><td><input type="checkbox"/> 最低賃金への対応</td><td><input type="checkbox"/> 子育て・介護の両立</td></tr><tr><td><input type="checkbox"/> 労働時間の削減・労働時間管理</td><td><input type="checkbox"/> 生産性向上・業務効率化</td><td><input type="checkbox"/> ハラスメント対策</td></tr><tr><td><input type="checkbox"/> 時間外労働の割増率引上げへの対応</td><td><input type="checkbox"/> 就業規則の作成・見直し</td><td><input type="checkbox"/> その他</td></tr><tr><td><input type="checkbox"/> 年次有給休暇</td><td><input type="checkbox"/> 人材不足・従業員採用</td><td>()</td></tr></table> 【具体的に相談したい内容】			<input type="checkbox"/> 残業を減らしたい	<input type="checkbox"/> 同一労働同一賃金への対応	<input type="checkbox"/> 高齢者の就業促進	<input type="checkbox"/> 建設業・運転手の2024年問題	<input type="checkbox"/> 賃金規程・賃金制度	<input type="checkbox"/> 労働関係の助成金	<input type="checkbox"/> 時間外労働の上限規制への対応	<input type="checkbox"/> 最低賃金への対応	<input type="checkbox"/> 子育て・介護の両立	<input type="checkbox"/> 労働時間の削減・労働時間管理	<input type="checkbox"/> 生産性向上・業務効率化	<input type="checkbox"/> ハラスメント対策	<input type="checkbox"/> 時間外労働の割増率引上げへの対応	<input type="checkbox"/> 就業規則の作成・見直し	<input type="checkbox"/> その他	<input type="checkbox"/> 年次有給休暇	<input type="checkbox"/> 人材不足・従業員採用	()
<input type="checkbox"/> 残業を減らしたい	<input type="checkbox"/> 同一労働同一賃金への対応	<input type="checkbox"/> 高齢者の就業促進																		
<input type="checkbox"/> 建設業・運転手の2024年問題	<input type="checkbox"/> 賃金規程・賃金制度	<input type="checkbox"/> 労働関係の助成金																		
<input type="checkbox"/> 時間外労働の上限規制への対応	<input type="checkbox"/> 最低賃金への対応	<input type="checkbox"/> 子育て・介護の両立																		
<input type="checkbox"/> 労働時間の削減・労働時間管理	<input type="checkbox"/> 生産性向上・業務効率化	<input type="checkbox"/> ハラスメント対策																		
<input type="checkbox"/> 時間外労働の割増率引上げへの対応	<input type="checkbox"/> 就業規則の作成・見直し	<input type="checkbox"/> その他																		
<input type="checkbox"/> 年次有給休暇	<input type="checkbox"/> 人材不足・従業員採用	()																		

<input type="checkbox"/> 訪問相談希望日時	<input type="checkbox"/> オンライン相談希望日時
●第1希望日 月 日 時～	
●第2希望日 月 日 時～	
●第3希望日 月 日 時～	

個人情報、会社情報につきましては秘密を厳守いたします

お気軽に
お問い合わせください

和歌山働き方改革推進支援センター

〒640-8317 和歌山市北出島1丁目5番46号 (和歌山県社会保険労務士会内)

TEL. 0120-547-888 FAX. 073-425-3041

E-mail. wakayama-hatarakikata@shakaihokenroumushi.jp